Das Rechtsetzungsverfahren

Das ordentliche Gesetzgebungsverfahren (Artikel 294 AEUV)

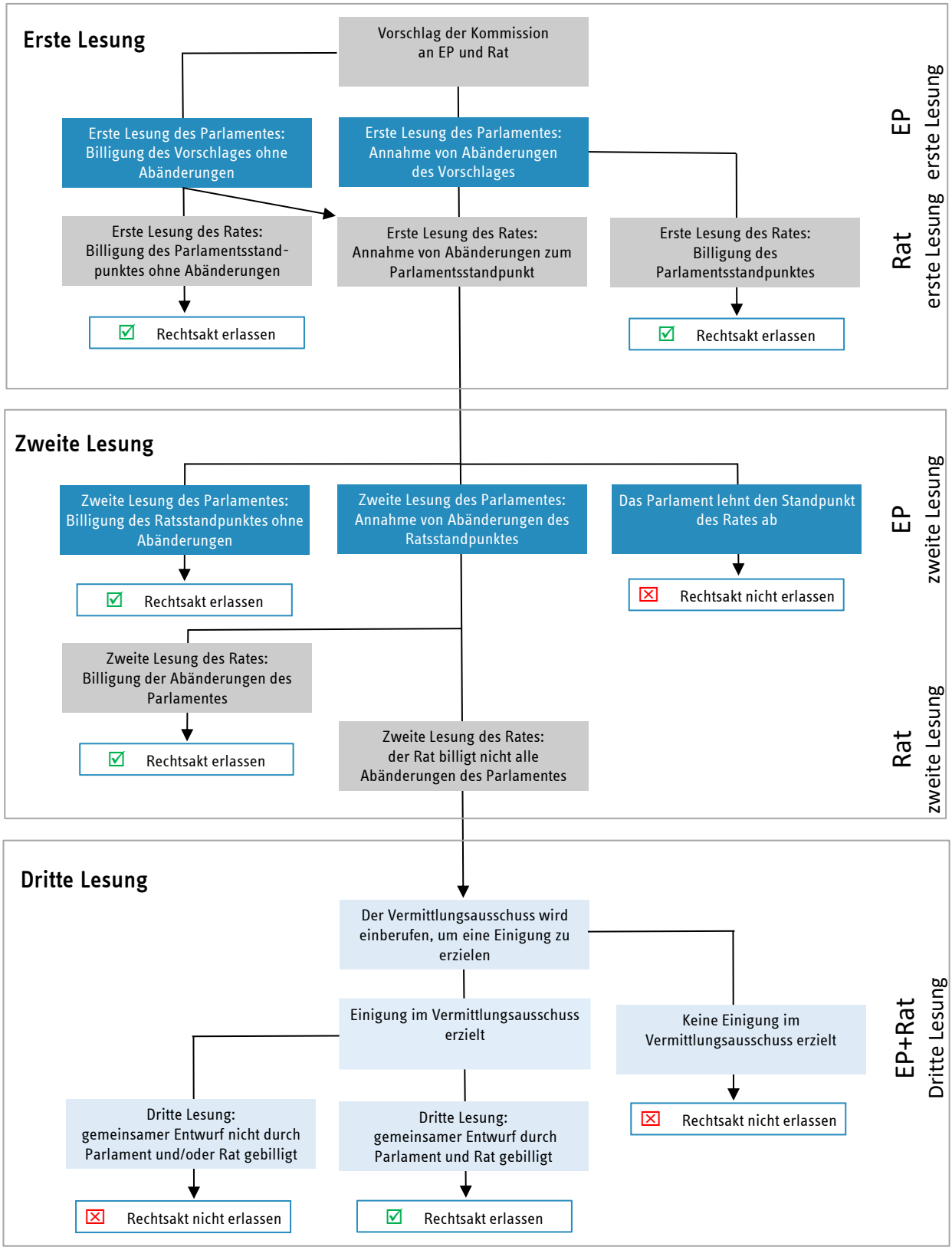

Quelle: vdek.